

Riscos nas Atividades de Manutenção

PREPARAÇÃO PESSOAL

- Não use roupas de mangas compridas e camisas abertas.
- Não use cabelos soltos.
- Não use adornos.



USO DE MÁQUINAS E EQUIPAMENTOS

Não dê mancadas, tenha cuidados com ferramentas, máquinas e equipamentos.

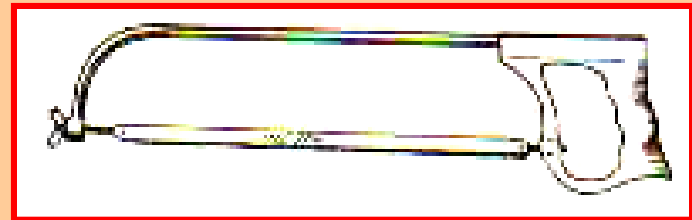

SOLDAGEM

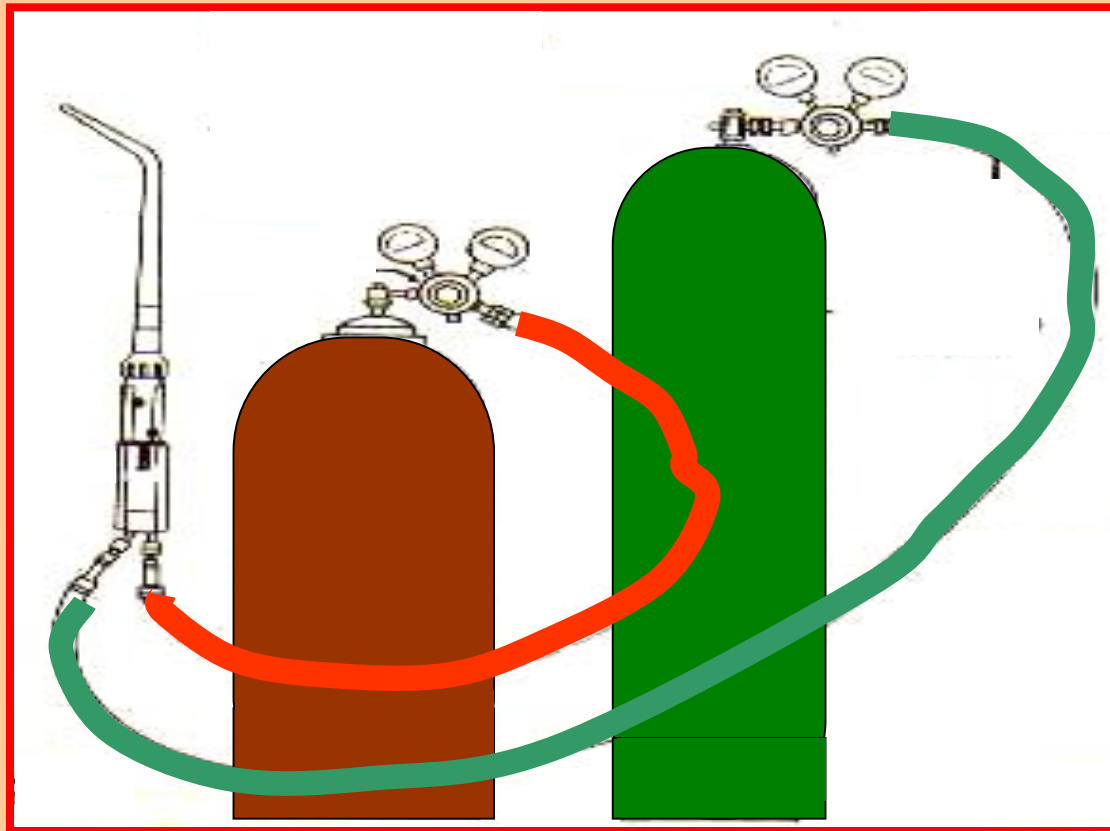

Equipamento Oxi-combustível

CHAMAS

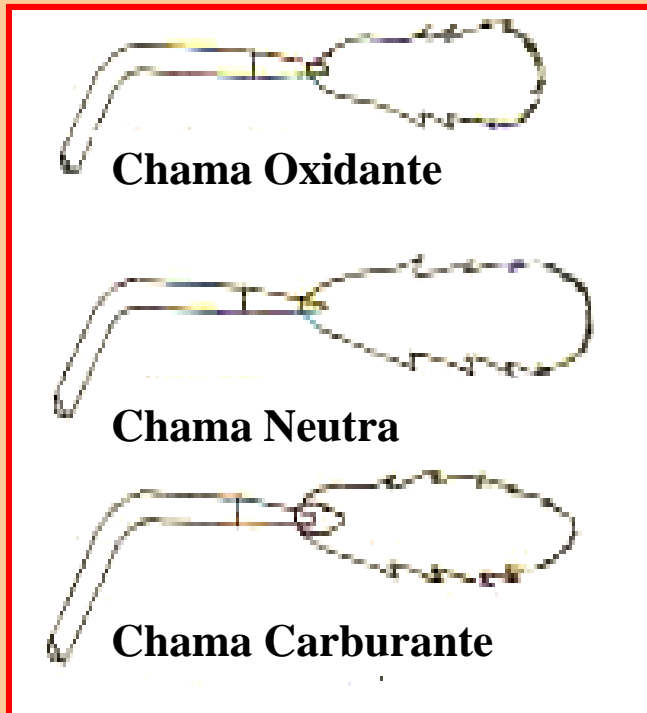

- **Acendendo o Maçarico**
- **Apagando o Maçarico**
- **Retrocesso de Chama**
- **Término do Trabalho**

SOLDA ELÉTRICA



A solda elétrica utiliza-se de máquina de solda, pinça e eletrodo.

RISCO DE INCÊNDIO

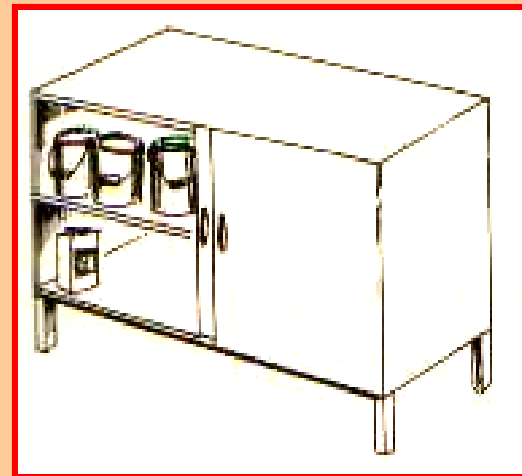

ACIDENTE COM MÃOS



CHOQUE ELÉTRICO

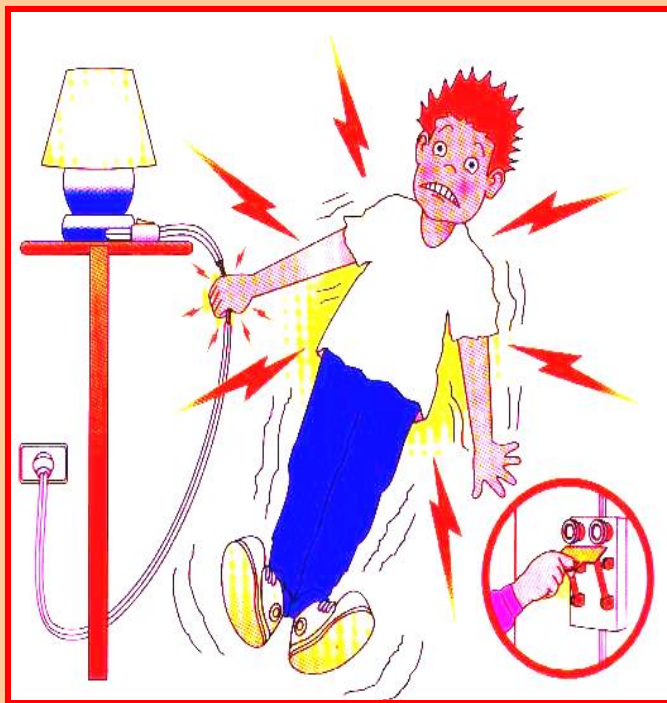

Verifique as condições das extensões.

Não sobrecarregue as saídas de energia.

USO DE AR COMPRIMIDO

Camadas da pele

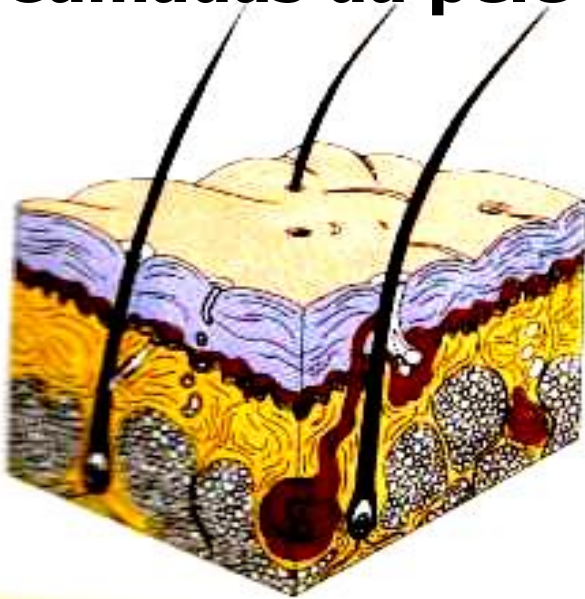

Nunca use ar comprimido para limpeza da pele.

EPI e EPC

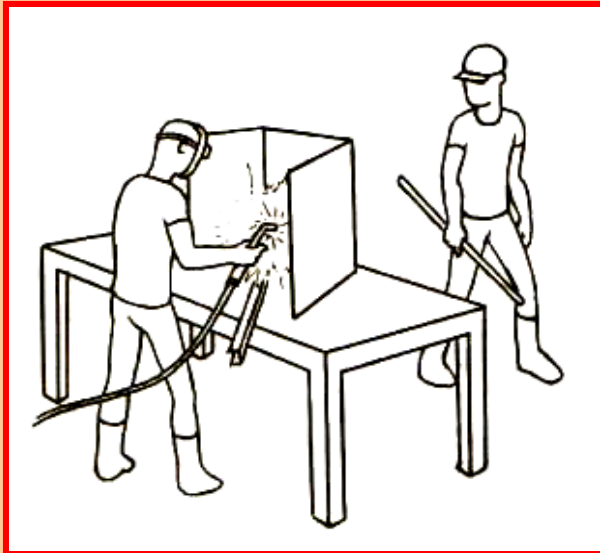

O EPI visa a proteção individual.

O EPC visa proteção e melhorias para todos no ambiente de trabalho.



ATO E CONDIÇÃO INSEGURA

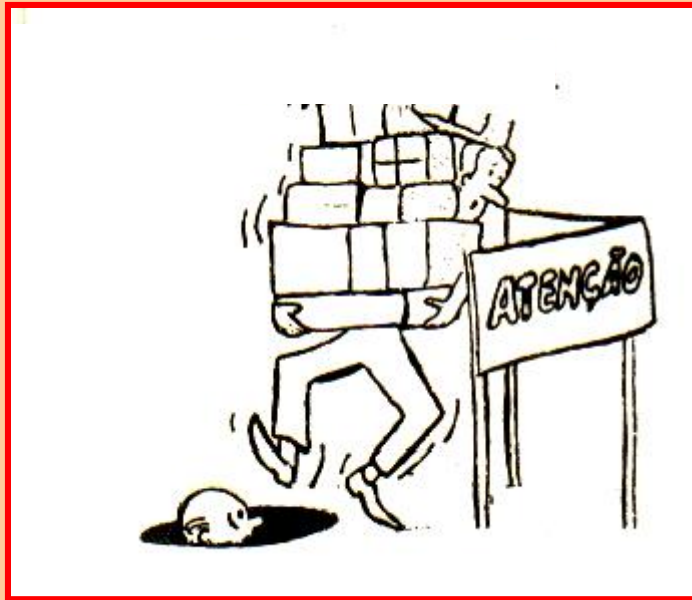

**Não obstrua sua
visão.**

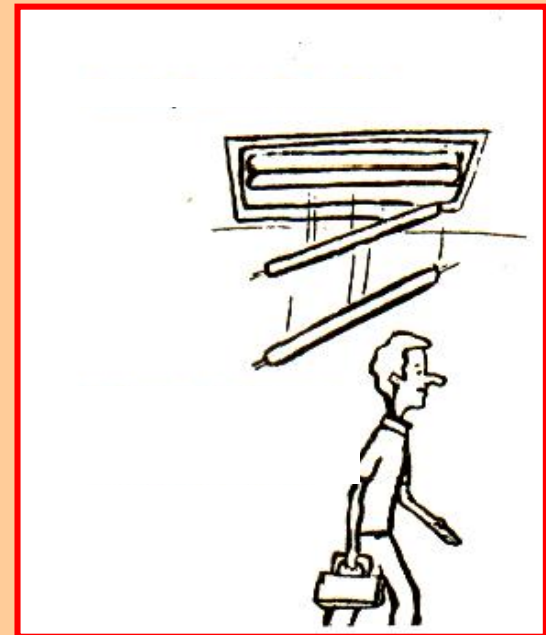

**Falta de suporte
nas lâmpadas causa
acidentes.**